

L'intrigue

1) Situation quand Mr Spivey frappe à la porte de Minna Shaw.

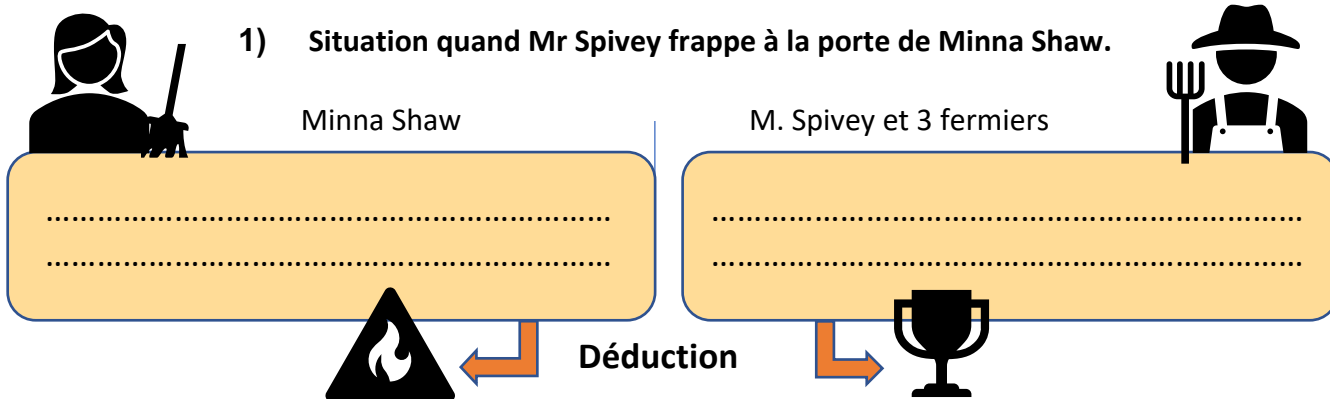

La situation semble désespérée. Pourtant, Minna ne se décourage pas. Elle a eu une idée.

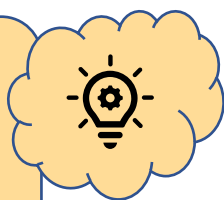

Nous allons ruser.

2) Ils ont analysé la situation et ont mis en place une **ruse**.

Une ruse est un

Synonymes :

3) En quoi cette ruse consiste-t-elle ?

Le détournement

La dissimulation

Le mensonge

4) La ruse est une réussite car :

.....

.....

.....

5) Minna Shaw a même réussi à retourner la situation à son avantage.



.....

Dans ce cas, la ruse est une arme pour lutter contre la violence et la force.